Les Pernes Fontaines

Les Festives Pernoises

ÉTÉ-AUTOMNE 2019

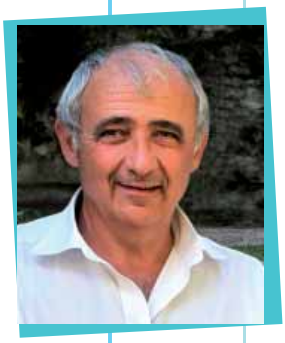

Le mot du maire

Pernes-les-Fontaines, la perle du Comtat Venaissin, est fière de ses nombreuses associations et de leurs centaines de bénévoles qui durant les douze mois de l'année organisent de multiples manifestations sur des thèmes très variés apportant ainsi satisfaction et bonheur à la population mais également aux touristes et voisins.
Aussi, nous avons le plaisir de vous offrir ces nouvelles Festives Pernoises qui vous donnent le programme de toutes ces associations. Vous y trouverez les activités sportives, culturelles, ludiques, artistiques et traditionnelles qui auront lieu du solstice d'été, jour le plus long de l'année, jusqu'au début des fêtes Calendales.
Chaque page de ces Festives pourra vous apporter du bonheur et du plaisir et chaque journée ou soirée de cet agenda vous enchantera.
Que tous les organisateurs de ces fêtes et en particulier les associations et leurs bénévoles soient ici félicités et remerciés. Que tous les Pernois, Pernoises, Valayanais et Valayanaises, voisins et touristes passent d'excellentes Festives d'été-automne 2019 et que vous y trouviez tous et toutes beaucoup de joie.

Pierre Gabert
Maire de Pernes-les-Fontaines

Sommaire

Toute la saison ..... p. 3
Durant l'été ..... p. 17
Durant l'automne ..... p. 49

Édition: ville de Pernes-les-Fontaines - JUIN 2019

Conception: service communication - 04 90 61 45 12
Tirage: 7 500 exemplaires sur papier 100 % recyclé

Impression: MG Imprimerie - Pernes - 04 90 67 06 70
Malgré le soin apporté à ce livret, veuillez nous excuser par avance pour toute erreur ou omission.

Cet été

Les journées de Bienvenue...

• « Les lundis de Bienvenue »
Du lundi 8 juillet au lundi 26 août / rendez-vous à 11h / gratuit
Amis touristes, l'équipe de l'Office de Tourisme vous souhaite la bienvenue en vous invitant à déguster de délicieux produits locaux, au cœur de l'Office de Tourisme dans l'espace « Talents d'ici », dédié aux artisans et producteurs Pernois. À cette occasion, chacun se verra remettre la documentation nécessaire pour profiter au mieux des vacances et faire connaissance avec toute l'offre touristique locale.

• « Bienvenue aux nouveaux Pernois »
Samedi 28 septembre à 9h
Toute une matinée pour faire connaissance !
Autour d'un petit-déjeuner offert gracieusement par l'Association des Commerçants et Artisans Pernois, le maire, Pierre Gabert, et ses adjoints accueilleront les personnes nouvellement installées et leur présenteront la ville, son histoire, son économie, ses associations, ses services. Un dossier sur la commune sera distribué à chaque participant.
Une visite commentée du centre ancien poursuivra cette matinée d'accueil, qui se terminera à la Mairie par le pot de l'amitié.

Attention : inscription obligatoire auprès du service culturel

• Office de Tourisme
Place G. Moutte

• Maison des Ursulines
Rue Fléchier

• Office de Tourisme 04 90 61 31 04
contact@tourime-pernes.fr - www.tourisme-pernes.fr

• Service culturel : 04 90 61 45 14
culture@perneslesfontaines.fr

Les Visites de

La Tour Ferrande

Au cœur d'une tour seigneuriale, venez découvrir un trésor médiéval : une fresque du XIIIe siècle, magnifiquement conservée, vous présente l'histoire de la conquête de la Sicile par Charles d'Anjou, une véritable bande dessinée historique !

LE MERCREDI (pas de visite le 17 juillet)
Rendez-vous à 10h à l'Office de Tourisme
Durée 1h
Tarifs : 3€ / adulte. 1,50€ pour les 12-18 ans. Gratuit pour les – 12 ans

La vie autour du Mikvé

Laissez-vous conter l'étonnante histoire des juifs du Pape ! En 1504 ces derniers furent contraints par la Papauté de vivre dans une carrière, au cœur de Pernes. C'est dans cette ancienne juiverie et plus précisément dans la cave de l'Hôtel de Cheylus que vous découvrirez un des seuls mikvés privés de Provence en attendant l'accès à de nouvelles découvertes.

LE MARDI
Rendez-vous à 10h à l'Office de Tourisme
Durée : 1h
Tarifs : 3€ / adulte. 1,50€ pour les 12-18 ans. Gratuit pour les – 12 ans

À PERNES

DU MARDI 4 JUIN AU VENDREDI 13 SEPTEMBRE

Réservation obligatoire à l'Office de Tourisme :
04 90 61 31 04 / contact@tourisme-pernes.fr

l'Office de Tourisme

Découverte de la ville

De tours en hôtels particuliers, de ruelles en placettes, de fontaines en lavoirs, laissez-vous guider à travers le beau patrimoine de l'ancienne capitale du Comtat Venaissin.
Un tour d'horizon des plus beaux monuments de Pernes !

LE VENDREDI
Rendez-vous à 9h30 à l'Office de Tourisme
Durée 2h
Tarifs : 4€ / adulte. 2€ pour les 12-18 ans. Gratuit pour les – 12 ans

Visite en famille

Pendant les vacances scolaires des visites thématiques sont proposées autour du patrimoine de la ville et des artisans d'art locaux, afin que les plus jeunes puissent découvrir l'histoire, le terroir et le savoir-faire de Pernes. Renseignez-vous auprès de l'Office de Tourisme pour connaître les thèmes à venir.

LE JEUDI du 11 juillet au 29 août ! (pas de visite le 15 août)
Rendez-vous à 10h30 à l'Office de Tourisme
Durée : 1h à 1h30 selon la visite
Tarifs : 4€ / adulte. 2€ pour les 12-18 ans. Gratuit pour les – 12 ans

Départ des visites à partir de 4 personnes minimum

Retrouvez le programme des visites sur
www.tourisme-pernes.fr

saison 2019 juillet septembre

Les Musées Pernois

La maison Fléchier

Place Fléchier

Maison natale d'Esprit Fléchier, orateur sacré à la cour de Louis XIV, cet hôtel particulier du XVIIe fait partie de la richesse architecturale de la ville. Des archives sur Fléchier, les traditions comtadines et un intérieur provençal y sont présentés.

Maison du costume comtadin et magasin drapier

9 rue Gambetta

Retrouvez sur des rayonnages d'origine chargés de vieux coupons de tissus et de linge de maison, différents éléments nécessaires à la confection. Au 1er étage, 3 salles présentent le costume comtadin dans toute sa splendeur...

Musée de la Résistance

Place Reboul

Venez découvrir et vous informer sur cette période de notre histoire et sur les valeurs citoyennes et solidaires portées par la Résistance. Il retrace les faits historiques de la Seconde Guerre Mondiale, de la Déportation et de la Résistance tant au niveau national que local.

À PERNES et aux VALAYANS

GRATUIT

Office de tourisme : 04 90 61 31 04
contact@tourisme-pernes.fr / www.tourisme-pernes.fr

à découvrir ou à redécouvrir...

Musée de la vieille école aux Valayans

Mairie du Hameau des Valayans

Une visite de la vieille école, pour une incursion dans le passé qui réveille parfois des souvenirs. C'était le temps de l'école communale, avec ses pupitres, ses encriers, ses plumes Sergent-Major qui dessinaient les pleins et les déliés...

Musée comtadin du cycle

Hôtel de Cheylus, place de la Juiverie

Paul de Vivie, apôtre du cyclotourisme est l'un des plus illustres enfants de Pernes. Dans le musée, vous pourrez admirer et examiner des machines traçant un siècle de l'évolution du cycle : du grand bi ou du tricycle de 1880 au vélo du Paris-Pékin 2008.

EXPO 2019 : « Les métiers et le vélo »
du 1er juillet au 29 septembre

- La Maison Fléchier, la Maison du Costumes/Magasin Drapier, le Musée comtadin du cycle et le Musée de la résistance ouvrent :

• Du 4 mai au 28 juin de 15h à 18h30, tous les jours sauf le mardi.

• Du 29 juin au 15 septembre de 10h15 à 12h30 et de 15h à 18h30, tous les jours sauf le mardi.

• Du 16 au 29 septembre de 15h à 18h30, tous les jours sauf le mardi. Les 21 et 22 septembre, ouverts de 10h15 à 12h30 et de 15h à 18h30 pour les **Journées européennes du patrimoine.**

- Le Musée de la Vieille École aux Valayans ouvre :

• Du 29 juin au 1er septembre, tous les mercredis, samedis et dimanches de 10h15 à 12h30 et de 15h à 18h30.

Pour les groupes ou les périodes hors saison, n'hésitez pas à contacter l'Office de Tourisme

saison 2019 juin novembre

À la Médiathèque...

EXPOSITIONS

• Aux arbres, citoyens ! Du 04/06 au 21/06

Travaux de l'atelier Po'ART. Les arbres nous racontent et nous rassurent, leur vie secrète nous fascine. Une exposition imaginée comme un hommage et un plaidoyer pour leur protection.

• Incroyable nature : espaces naturels sensibles du Vaucluse, du 18/06 au 09/07

Avec le Département de Vaucluse. Protéger nos richesses naturelles, les partager et offrir au plus grand nombre la beauté de nos paysages, c'est notre vraie nature ! En guise d'introduction, nous vous proposons une conférence sur la biodiversité et les Espaces Sensibles Naturels du Vaucluse, par Magali Goliard, directrice adjointe de la Ligue de Protection des Oiseaux, le 18 juin à 18h, en salle polyvalente.

• Les secrets et les bienfaits de la Propolis, du 03 au 28/09

ÉVÉNEMENTS À NE PAS MANQUER

• Après-midi Jeux ! Spécial « Vacances » - 13/07, de 15h à 18h

Ça y est, les grandes vacances sont là ! Venez les fêter avec nous lors de l'après-midi jeux de société. À partir de 8 ans, enfants accompagnés d'un adulte, entrée libre.

• L'événement national « Partir en livre ! » fête ses 5 ans ! Du 10 au 21/07

La grande fête du livre pour la jeunesse ! Ouverts à tous : albums étonnants, livres pop-up, livres-appli, c'est fou tout ce qu'il y a à découvrir !

• Semaine de la Makerie avec le FabLab - Médiathèque 6 au 10 août

Lieu : médiathèque ou nouveaux locaux du Fablab

Les idées fusent ! 1 jour pour un atelier. Infos, tarifs et inscriptions en ligne : fablab-pernes.fr et à la médiathèque.

La médiathèque Cours de la république à Pernes

www.facebook.com/mediatheque84210

Attention, horaires d'été du 06/07 au 31/08 inclus
Mardi/Mercredi/Jeudi/Vendredi : 9h30 à 12h et 15h à 18h
Samedi : 09h30 à 12h30

• **Chacun son court - du 17 au 27 septembre**
Septembre est là, le Festival du court-métrage est de retour à la médiathèque ! Des projections ouvertes à tous, pour les grands et les petits, sur la base d'une sélection issue du Festival international du court-métrage de Clermont-Ferrand.
Programmation : nous consulter

• **Se soigner autrefois - vendredi 20 septembre à 18h30**
Conférence par Catherine Ribotton, professeure agrégée d'histoire et ethno-historienne. Ouvert à tous, dans la limite des places disponibles.

NOS RENDEZ-VOUS RÉGULIERS

• **Ateliers informatiques** avec Véronique : le samedi, séances d'initiation sur rdv, ½ h par séance (Espace multimédia). Les 22/06, 14/09, 28/09,12/10

• **Séances découvertes de jeux vidéo sur tablette** avec Camille (salle du conte) : de 14h30 à 16h. Le 15/06 ; dates ultérieures à préciser.

• **Ateliers avec l'équipe du FabLab** : le samedi aux dates suivantes (Espace multimédia) 10h-12h. Le 15/06 : Photogrammétrie, à partir de 11 ans. Le 29/06 : Tournage sur bois, à partir de 12 ans. Dates ultérieures à préciser. Infos, tarifs et inscriptions en ligne : fablab-pernes.fr

• **Ateliers « Jeux d'écriture »** avec les Amis de la médiathèque : le samedi de 10h à 12h aux dates suivantes (salle polyvalente). Les 28/09, 09/11, 07/12

• **Lectures animées pour les petits de 0 à 3 ans** avec Christine et Maryvonne : le mercredi à 10h30 en salle du conte aux dates suivantes : dates à préciser, consultez-nous

• **Lecture animée pour les 4/7 ans** le mardi à 17h20. Le 25/06, dates ultérieures à préciser.

• **Lectures partagées** à 18h20. Dates à préciser, consultez-nous...

À noter aussi, en octobre la semaine de la science, la présentation de l'actualité littéraire avec la librairie des Bulles et des Lignes, un beau spectacle à l'entrée de l'hiver pour les petits... Notre programmation détaillée, les dates des ateliers dans : lesamisdelamediatheque84@gmail.com

Programmation complète disponible à la médiathèque ou :
www.perneslesfontaines.fr/vie-locale/culture-et-loisirs
04 90 61 53 30 / mediatheque@perneslesfontaines.fr

saison 2019 juin septembre

Les Galeries

Galerie de l'Abattoir

- **Du 7 au 13 juin**
  Exposition de gravures « Eau forte » de Mme Danièle Brochet
- **Du 14 au 20 juin**
  Exposition de photographies argentiques sur le thème « Insolite » de M. Jacques Hercourt
- **Du 21 juin au 4 juillet :** Exposition de photographies par l'Association « La Photo dans le Cadre » à l'occasion de Pernes les photos
- **Du 5 au 11 juillet**
  Exposition de Sculptures sur toile de Mme Marion Bordas
- **Du 12 au 18 juillet**
  Exposition de peinture intitulée « Éclosions » de Mme Amandine Ivarra
- **Du 19 au 25 juillet**
  Exposition de peintures, de portraits au fusain et peintures cadrées par M. Georges Morchio dit « Khio »
- **Du 26 juillet au 1er août**
  Exposition des œuvres de peintures de « Sasha »
- **Du 2 au 15 août**
  Exposition du Festival Font'Art
- **Du 16 au 22 août**
  Exposition de peintures et Sculptures de M. Serge Brottes
- **Du 23 au 29 août**
  Exposition de tableaux abstraits de Mme Kim Knuckey
- **Du 30 août au 5 septembre**
  Exposition de Peintures de Mme Maman Michkalia
- **Du 6 au 12 septembre**
  Exposition de peinture de Mme Esterelle
- **Du 13 au 19 septembre**
  Exposition de la médiévale Pernoise par l'association « Plumes des Fontaines »
- **Du 20 au 26 septembre**
  Exposition de peintures de Mme Claire Pihery, Mme Christiane Poncon, M. Jean-Marc Le Chippey et M. Joël Van Volsem.

GRATUIT

Place du Cormoran

Service culturel : 04 90 61 45 14
culture@perneslesfontaines.fr
Office de tourisme : 04 90 61 31 04

d'expositions

saison 2019
juin
décembre

Chapelle des Pénitents blancs

- **Du 14 au 20 juin**
  Exposition de peintures et dessins des élèves de l'Association PO'Art
- **Du 22 juin au 4 juillet**
  Exposition de l'Association des AAAP
- **Du 5 au 11 juillet**
  Exposition de peintures de Mme Magali Brunet et Mme Michèle Bressy
- **Du 19 au 25 juillet**
  Exposition d'aquarelles et peintures à l'huile de M. Alain Pontoire
- **Du 26 juillet au 1er août**
  Exposition d'arts plastiques de l'Association La Lyrène
- **Du 2 au 15 août**
  Exposition de l'Association Projecteur
- **Du 16 au 29 août**
  Exposition de peintures de Mme Noëlle Samé et de Sculptures de Mme Christiane Erard
- **Du 30 août au 12 septembre**
  Exposition de sculptures de Mme Claudie Licha et de peintures de Mme Karine Brun-Brusetti
- **Du 13 au 26 septembre**
  Exposition de peintures de Mme Falleri et Mme Picavet
- **Du 27 septembre au 10 octobre**
  Exposition de l'Association des AAAP
- **Du 11 au 17 octobre**
  Exposition des élèves de l'association Aquadémia
- **Du 18 au 24 octobre**
  Exposition de boutis par l'Association Récréapatch
- **Du 25 au 31 octobre**
  Exposition de photographies par « La Photo dans le Cadre »
- **Du 6 au 8 décembre**
  Marché de Noël des Associations de Pernes
- **Du 13 au 19 décembre**
  Exposition de l'association « les Arts ô soleil »
- **Du 20 au 26 décembre**
  Exposition de peintures de Mme Jacqueline Blay

GRATUIT

Rue Emile Zola

Service culturel : 04 90 61 45 14
culture@perneslesfontaines.fr
Office de tourisme : 04 90 61 31 04

saison 2019 juin septembre

Expositions...

Expositions de l'Association des Artistes Amateurs Pernois

- **Exposition des adhérents** à la Maison rose durant tout l'été.
- **Expositions à la halle couverte** les 8 et 15 juin, ainsi que le 20 juillet et les 17 et 24 août.
- Des peintres et des sculpteurs seront installés dans la cour de la Chapelle des Pénitents Blancs durant le week-end des 22 et 23 juin.
- **Le salon d'été** du 22 juin au 4 juillet, à la Chapelle des Pénitents Blancs, pendant lequel les AAAP fêteront les 15 ans de l'association.
- **Le salon d'Automne** du 27 septembre au 10 octobre, à la Chapelle des Pénitents Blancs, avec le grand prix de la ville.

GRATUIT

Maison rose 383 av. du Bariot

A.A.A.P. : 04 90 22 27 74

Galerie Traces

Du 2 mai au 30 juillet

***Pastels* de Michèle Reymond**

Michèle Reymond interroge l'espace et conjugue le temps en mouvement... La terre, l'eau, l'air et le feu se mêlent, dansent et concentrent toute leur énergie et leur force dans les nus.

Michèle Reymond, du figuratif à l'abstrait, cherche dans la peinture une juste vision ; elle tente, pour réconcilier rêve et réalité, de les articuler comme une syntaxe de formes et de couleurs dans lesquelles elle se réinvente.

Le jeudi et le vendredi de 16h à 19h
Le samedi de 11h à 12h. Sur RDV

226 av. Jean Jaurès

06 88 36 29 31

saison 2019
juillet
août

Balades aux Lanternes

Les membres de la Confrérie des Lanterniers vous accompagnent, à la nuit tombée, dans les rues anciennes, à la découverte des traditions et richesses du patrimoine historique et humain de Pernes. Vous découvrirez, à la lueur de leurs lanternes, les trésors d'architecture de Pernes, les légendes et anecdotes que quelques anciens transmettent aux jeunes générations.

Thèmes des balades

- **le 10 juillet**
  Les grands personnages pernois
- **le 24 juillet**
  La vie religieuse à Pernes
- **le 7 août**
  Traditions populaires comtadines
- **le 21 août**
  Pernes au temps des comtes

Départ 21h30 / GRATUIT

Place Frédéric Mistral

Service culturel : 04 90 61 45 14
culture@perneslesfontaines.fr

Juin déc.

Vide-Greniers

- **Le dernier dimanche de chaque mois, dans le lit de la Nesque,** place Gabriel Moutte à Pernes-les-Fontaines
contact : 06 80 85 89 22

- **Le 2e dimanche de chaque mois, place du Marché et de la Mairie aux Valayans**
contact : 06 80 85 89 22

- **Le 7.07.2019 Vide-grenier Plumes des Fontaines** dans le lit de la Nesque et Place Gabriel Moutte
contact 07 61 11 99 75

- **Le 11.08.2019 Vide-grenier de l'association A sos Animos** dans le lit de la Nesque et Place Gabriel Moutte
contact 06 70 86 24 96

- **Le 15.08.2019 de la Boule du Pont** dans le lit de la Nesque et Place Gabriel Moutte
contact 06 43 41 00 09

- **Le 22.09.2019 Vide-grenier de la Ligue des Amis de l'École Laïque** dans le lit de la Nesque et Place Gabriel Moutte
contact 07 81 95 12 27

- **Le 06.10.2019 Bourse aux jouets de l'association A sos Animos** place René Cassin
contact 06 70 86 24 96

Office de tourisme : 04 90 61 31 04
contact@tourisme-pernes.fr / www.tourisme-pernes.fr

Juin déc.

Les Marchés

Marché du soir des Producteurs

Chaque mercredi, le Marché du soir des producteurs, place Frédéric Mistral, vous propose ses produits du terroir comtadin issus exclusivement des exploitations agricoles locales.

- **Du 3 avril au 31 août de 18 h à 20 h**
- **Du 4 septembre au 13 novembre de 17h30 à 19h30**

Tout au long de la saison, des paniers garnis vous seront offerts et des moments de dégustation à thème vous seront proposés.

Marché Provençal du samedi

Chaque samedi matin, sous les ombrages des platanes, les étals du marché provençal vous proposent des produits de bouche pleins de parfums, de l'habillement, de la décoration et bien d'autres choses, toutes plus intéressantes les unes que les autres.

Chacun trouvera sur ce marché pernois ce dont il a besoin ; de bons petits plats seront concoctés à partir de produits frais, locaux et pleins de soleil, grâce à ce marché du samedi matin.

Jusqu'au 13 novembre

Place Frédéric Mistral

Toute l'année

Quai de Verdun
Place G. Moutte

Office de tourisme:
04 90 61 31 04

Juin
août

Courses Camarguaises

Dans la course camarguaise, le taureau est roi ! Les « raseteurs » affrontent les taureaux afin de leur enlever des attributs placés entre les cornes (il n'y a pas de mise à mort, à la fin de sa prestation le taureau regagne son pâturage).

- **Jeudi 18 juillet à 21 h 30**
  Courses camarguaises emboulés
  Entrée : adulte 5€ - Gratuit - de 12 ans.
- **Jeudi 25 juillet à 16 h 30**
  Courses promesses de taureaux
  Entrée : adulte 6€ - Gratuit - de 12 ans.
- **Samedi 10 août à 16 h 30**
  Course de ligue PACA
  Entrée : adulte 5€ - Gratuit - de 12 ans.
- **Mercredi 14 août à 21 h 30**
  Courses camarguaises emboulés
  Entrée : adulte 5€ - Gratuit - de 12 ans.
- **Dimanche 18 août à 16 h 30**
  Course camarguaise,
  Entrée : adulte 9€, enfant - de 12 ans : 5€
- **Mardi 20 août, à 16 h 30**
  Course camarguaise,
  Entrée : adulte 9€, enfant - de 12 ans : 5€

Arènes Municipales

Lou Touréou Pernen : 06 85 50 66 37
Office de tourisme : 04 90 61 31 04

En juin

Spectacles du C.L.C.

- **Vendredi 14 juin - Gala de Danse Cabaret**

Adultes. 20h45, Salle Sorano Les Augustins.
Tarif entrée 5€ - Buvette sur place

- **Samedi 15 juin - Gala de Danse**

Éveil Enfants, Danse Classique Enfants et Adultes,
Modern'Jazz Enfants et Adultes.
18h30, Salle Sorano Les Augustins.
Tarif entrée 3€ - Buvette sur place

- **Jeudi 20 juin - Audition de fin d'année des élèves du CLC**

Enfants et Adultes, 18h, Parvis des Augustins.
Gratuit

- **Mercredi 26 juin - Représentation de Théâtre des élèves du CLC**

Enfants. 18h30, Salle Sorano.
Tarif entrée 3€ - Buvette sur place

- **Dimanche 30 juin - Gala de Danse Hip-Hop**

Enfants et Adultes. 21h, Jardins de la Mairie.
Entrée 3€ - Buvette sur place.

21 juin

Fête de la Musique

La Fête de la Musique est le rendez-vous incontournable du mois de juin, elle réunit les musiciens amateurs et professionnels et le grand public. Dès 19h, des animations, concerts sont à découvrir dans les bars et restaurants de Pernes.

19h : Soirée rock organisée par Toda Baila, place Frédéric Mistral + restauration et animation dansante.

20h : Concert du Chœur Cantabile, sous la Halle couverte.

20h : Concert avec les groupes Les Tambours de Muse + Les Tambours du Rock + Les Groupes de Music Revolution dans les Jardins de la mairie, organisé par Music Revolution et Projecteur - Buvette sur place.

20h30 : Chorale Haut de Gamme, cour des Ursulines, rue Fléchier.

21h30 : Concert de l'harmonie Les Enfants de la Nesque, sous la Halle couverte.

Le jeudi 20 juin - Audition de l'école de musique du CLC 18h, Parvis des Augustins.

Dans les rues de Pernes

À partir de 19h / GRATUIT

Service culturel : 04 90 61 45 14
culture@perneslesfontaines.fr

22
23
juin

Les concerts de Music Revolution

Samedi 22 juin
Démonstrations individuelles de fin d'année
+ Duos acoustiques et répertoire Rock par les élèves de Music Revolution
Jardins de la mairie, de 18h à minuit
Buvette et restauration sur place - Entrée libre

Dimanche 23 juin
Démonstration de fin d'année du Grand Groupe de Music Revolution
Lit de la Nesque - de 18h30 à 19h - Entrée libre

Place Frédéric Mistral

À partir de 18h / GRATUIT

Music Revolution : 06 13 05 27 86
music.revolut@gmail.com

du 22 juin au 4 juillet

Pernes les photos

• 28 EXPOSITIONS DANS LA VILLE • UNE SOIRÉE DE PROJECTION PHOTOS •
• UN CONCOURS PHOTOS • UNE BALADE PHOTOGRAPHIQUE

On n'a pas tous les jours vingt ans et c'est bien l'occasion pour l'association « La photo dans le cadre » de fêter les 20 ans de « Pernes-les-photos ». Ainsi, des expositions photos et rencontres, réparties dans le centre du village, du 22 juin au 4 juillet (et plus pour certaines) viennent s'ajouter à l'événement annuel de la place du Cormoran/Halle couverte le week-end du 29 et 30 juin groupant les expos de l'ensemble des photographes de l'association et leurs invités.

Sur des thèmes très variés, les photographes présentent leurs talents, leurs passions, leurs aventures. Deux d'entre eux sont à l'honneur, **Yann Chaplet** et **Jean-Pierre Rieu** tandis que deux photographes prestigieux sont invités d'honneur : **Gérard Niemetzky** et **Youry Bilak**.
À noter également l'exposition « Les comtadines aux fontaines » à la maison Fléchier du 22 juin au 15 septembre.

12 lieux :
Halle couverte
Place du Cormoran
Chapelle du Pont N-D
Galerie de l'Abattoir
Maison Fléchier
Couvent des Ursulines
Musée Comtadin du Cycle
Les caves de la Mairie
Chapelle N-D de la Rose
Chapelle N-D des Abcès
Galerie Candela
Office du tourisme

GRATUIT - Plus d'informations (dates, horaires, lieux) sur le site

www.laphotodanslecadre.fr
La photo dans le cadre : postmaster@laphotodanslecadre.fr

23 juin

Feu de la St Jean

Le feu de la St Jean aux Valayans est allumé grâce à une flamme qui arrive du Mont Canigou via Arles, Sorgues... tout un parcours pour enflammer les cœurs à l'arrivée de l'été.
Après l'arrivée des fagots et de la flamme, l'Escolo dóu Trelus animera la soirée suivie par la Peña. La lecture du Message de la St Jean ainsi que ceux des enfants de l'école du hameau sera faite avant l'embrasement des « balaus » (fagots).
Soirée conviviale, moment de tradition et de partage !

Aux Valayans
place de la mairie

19h30 / GRATUIT

Chourmo dis Afouga
06 25 05 96 39 ou 04 90 61 65 49

29 juin

10e Festival d'orchestre d'Harmonie

L'harmonie des Enfants de la Nesque organise tous les deux ans, dans les Jardins de la mairie, son concert d'été en invitant d'autres orchestres, afin de faire partager, individuellement, puis ensemble, la musique classique et quelques beaux morceaux célèbres de musiques contemporaines.

Cette année, 4 harmonies participent à ce festival : l'harmonie de Sénas, les Inséparables de Bagnols-sur-Cèze, le Kiosque à musique d'Avignon et les Enfants de la Nesque de Pernes les Fontaines.

Un beau moment musical à ne pas manquer !

Pour retrouver les Enfants de la Nesque sur You tube, flasher le QR code ci-contre :

Jardins de la mairie

17h30 / GRATUIT

Les Enfants de la Nesque : 04 90 61 61 78 - 06 59 78 40 83
francois.gennet@gmail.com

29 juin

Gala de natation artistique

« Voyager en synchro »

Le Cercle des Nageuses Artistiques Vauclusiennes, seul club représentant le Vaucluse en compétitions régionales et nationales présente dans ce spectacle aquatique des nageuses entre 6 et 20 ans.
Cette année, leur show composé de solos, de duos et de ballets en équipe fera le tour du monde, Afrique, Russie, Inde... pour vous faire voyager toute l'année.

Buvette et restauration sur place.

Piscine municipale

19h30 / 8€ - Gratuit pour les - de 6 ans.

Cercle des Nageuses Artistiques Vauclusienne
Infos et réservation : reservation.cnav@gmail.com

5
6
juillet

Festival Rhinoférock

Le Festival Rhinoférock poursuit sa belle ascension vauclusienne et revient à Pernes-Les-Fontaines les 5 et 6 juillet prochains pour une huitième édition entre têtes d'affiches et nouveaux talents. Cette année une édition haute en couleur avec les SHAKA PONK en tête d'affiche et des artistes comme CATS ON TREES, KYO ou encore LUKE viendront faire vibrer la scène du Rhino.

La forge
Route d'Avignon

Ven.5 : 50,26€ - Sam.6 : 34,99€ - Pass 2 jours : 70,77€
Gratuit pour les - de 14 ans

rhinoferock@gmail.com - 06 22 95 48 36

SHAKA PONK Dans The Evol' il y a « évolution » mais aussi, à une voyelle près, une allusion au mal (« evil » en anglais). Pris à l'envers, le mot devient « love », l'amour. Ce petit vocable réversible nous fait comme ça jongler mentalement avec plusieurs idées et offre le titre idéal au 6e album de Shaka Ponk, groupe qui s'est toujours fait un devoir d'être en prise avec son époque, qui derrière sa puissance de feu entend bien en sonder la complexité.

THE HOST Ils sont trois Marseillais, mais à les entendre, on les imagine plutôt américains ou british ! Nourris aux grands classiques - Pearl Jam, les Beatles, Led Zeppelin, Queen of The Stone Age ou encore The Clash et The Black Keys - les gars de THE HOST distillent leur musique folk'n rock, comme ils aiment à le préciser.

YAROL Voir YAROL, c'est se préparer à transpirer et essorer sa chemise pour finir repu, béat, et rentrer chez soi encore sidéré ! Passionné et multi-instrumentiste, il fut le guitariste du groupe FFF, avant de collaborer avec de nombreux artistes dont Johnny Hallyday... ça ne vous dit rien ?

CATS ON TREES Les félins de CATS ON TREES reviennent avec un nouvel album aux sonorités pop et mélodiques dont l'efficacité saura vous séduire. Pour cette nouvelle tournée, le groupe adopte une formation scénique étoffée et renouvelée avec l'ajout de cordes à la batterie et au piano préexistants. Forts de cette énergie nouvelle, CATS ON TREES nous promet un concert féroce et inoubliable !!

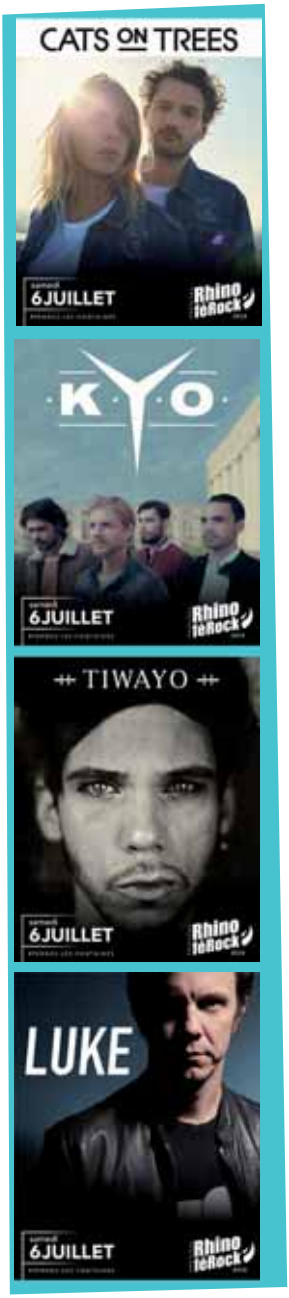

KYO Au début des années 2000, KYO rafle tout sur son passage avec leur album « Le chemin ». Aujourd'hui, Benoit, Florian, Nicolas et Fabien reviennent avec un nouvel album intense et prenant « Dans la peau ». Retrouver KYO et les écouter à nouveau, c'est au Festival Rhinoférock cette année !

TIWAYO sort son premier album « The Gypsy Soul of Tiwayo », aboutissement de dix années de recherche musicale, vocale et personnelle. Nourrie par le blues, le gospel, la soul, le rock, le reggae des années 60 et 70, la voix de Tiwayo s'est forgée au fil des nuits blanches sur la route. Sa musique ? Du « Gypsy Soul » qui aurait beaucoup voyagé, à travers les lieux, les mondes, les époques.

LUKE c'est d'abord et avant tout des chansons, où les mélodies épousent en grandes noces des textes tissés à la main, par cet homme à tout faire qu'est Thomas Boulard, pardon, Luke. Et puis un matin on écoute PORCELAINE, le nouvel album de LUKE qui s'offre enfin à nous et nos oreilles se tendent, bercées par le plaisir de la surprise.

TRIGONES + voit le jour en 2010. En 2017 leur 2e EP sort « Sans Consentement » et invite à réfléchir sur des sujets parfois tabous à travers ses 5 compositions aux sonorités progressives, oscillant entre un rock puissant et aérien, sur un soupçon d'électro. Pour 2019, l'année commence bien puisque le groupe remporte le tremplin The Talents organisé au Hard Rock Café Lyon.

6 7 juillet

4e Festival d'orgue de Barbarie

Venez vous promener dans les rues de Pernes à la découverte de chanteurs accompagnés d'orgues de Barbarie...
L'appellation de cet instrument de musique mécanique à vent viendrait de sa sonorité, moins noble que celle des orgues d'église, ou de l'origine exotique des joueurs de rue : les joueurs du XVIIe et XVIIIe siècles parlaient alors un français approximatif ou argotique. De la place du Cormoran à la place Louis Giraud en faisant un petit détour par les jardins du clos de Verdun et la rue Victor Hugo, laissez-vous guider par le son de cet instrument.
Balades en calèches avec les ânes de Pernes.

Dans les rues de Pernes

16h - 24h / GRATUIT

Service culturel : 04 90 61 45 14
culture@perneslesfontaines.fr

12 juillet

Concert du Condor

Loin du folklore traditionnel, le Condor de Jean-François Gérold revendique une identité régionale forte. Son but : faire résonner l'âme de la Provence au cœur du monde.

Il repousse sans cesse les frontières musicales et s'inscrit dans la musique du monde, la musique des rencontres, riche de son patrimoine musical traditionnel.

Le Condor va enchanter le public au son des galoubets, tambourins et cornemuse, dans un lieu magnifique, aux pieds des remparts de la Porte Notre-Dame.

Réservation possible : Office de tourisme de Pernes, les réseaux Ticketnet et France Billet et Le Condor : 06 14 22 37 31.

Lit de la Nesque

21h30 / Tarif unique : 22€

Office de tourisme : 04 90 61 31 04
contact@tourisme-pernes.fr / www.tourisme-pernes.fr

13 juillet

Bal et Repas de la Fête nationale

Pour célébrer la fête nationale à Pernes, la municipalité et l'Amicale des Sapeurs Pompiers organisent dans les Jardins de la mairie, un repas Paëlla suivi d'un bal - buvette à partir de 18h30.
Nul doute que la fête sera belle, venez nombreux !

Tarifs :
20€/adulte et 10€ /enfant de 5 à 12 ans.

Réservation obligatoire à partir du 15 juin au Tabac « Le Lonchamp », places limitées à 150 personnes.

Jardins de la mairie

18h30

Amicale des Sapeurs Pompiers
Tabac Le Longchamp : 04 90 61 30 97

14 juillet

Fête du melon et Produits du terroir

L'Association des Commerçants et Artisans Pernois fête cette année le vingtième anniversaire de la fête du Melon ! Deux décennies que cette manifestation existe ! Elle est devenue au fil du temps une réelle institution dans la région. Des producteurs locaux seront à votre disposition pour vous faire découvrir ce fruit gorgé de soleil, et proposeront des dégustations. Partagez un moment de délice avec les producteurs de melons de Pernes et découvrez également d'autres produits du terroir.

Au programme :

- 11 h 30 : inauguration par M. le Maire et les officiels et apéritif à base de melon offert
- Toute la journée : vente de melons et de produits du terroir et animations autour du melon, avec la pyramide et le jeu « Qui veut gagner des melons ? »
- Mise en place d'un champ de melon
- Jeu de piste qui fera découvrir aux petits et grands la ville de Pernes
- Rétrospective de toutes les affiches depuis 20 ans.

Restauration sur place sous les platanes !

Quai de Verdun | **9h - 18h**

ACAP : 04 90 61 45 18 - contact@acap84.com

14 juillet

Concert du 14 juillet

par L'Harmonie des Enfants de la Nesque

Une trentaine de musiciens participe à tous les événements importants de la commune, ils ne feront donc pas défaut au traditionnel concert du 14 juillet.

Sous la baguette du chef Alain Grau, l'harmonie nous offre de nombreux morceaux musicaux de tous styles, allant des grands classiques de la chanson française au jazz en passant par les valses de Vienne ou autres danses.

Halle couverte

18h / GRATUIT

Les enfants de la Nesque : 04 90 61 61 78 ou 06 59 78 40 83
francois.gennet@gmail.com

17 juillet

7e Marché des Talents d'Ici

Artisanat d'art, produits du terroir, dégustations, animations, démonstrations de savoir-faire... le temps d'une journée, les Talents d'Ici investissent le jardin de l'Office de Tourisme !
Mais qui sont les « Talents d'Ici » ? Des producteurs et artisans d'art Pernois, à qui un espace permanent est dédié à l'Office de Tourisme.

Des producteurs pernois : d'huile d'olive, de jus de fruits, de miel, de sirop, de vin, de bière, de pâtisseries, de confitures...
Artisans d'art de Pernes présents : une joaillière, des ébénistes, des potiers, des céramistes, des santonniers, des sculpteurs, une rempailleuse, un marqueteur, des verriers, une pastellière, un facteur d'orgue...

Jardin de l'Office de Tourisme

10h - 19h / GRATUIT

Office de tourisme : 04 90 61 31 04
contact@tourisme-pernes.fr / www.tourisme-pernes.fr

19 juillet

La balade des Saveurs

Rassemblement de Food Truck

Le 19 juillet 2019 aura lieu sur la Place Frédéric Mistral à Pernes une concentration de Food Truck proposée par Provence Organisation.

Concert à 20h : Tribute to Rolling Stones

Place Frédéric Mistral

14h - 24h / GRATUIT

06 89 31 49 98

21 juillet

10e Marché potier

Dans le cadre convivial et ombragé du quai de Verdun, l'association « les pots dans la rue » organise son 10e marché potier.
Dans ce marché de céramique contemporaine, artisans et artistes vous montreront le meilleur de leurs créations, dans l'esprit de l'association régionale « Terres de Provence ».

Quai de Verdun

9h - 19h / GRATUIT

Les pots dans la rue : 04 90 66 12 69 ou 06 17 22 86 81
pascale.balay@sfr.fr

du 21 au 23 juillet

les Folklories de Pernes

24e FESTIVAL FOLKLORIQUE INTERNATIONAL

De beaux spectacles en perspective avec des pays (Arménie et Porto Rico) n'ayant jamais participé au festival.

• Dimanche 21 : l'ARMÉNIE avec l'ensemble « Araks »

Cet ensemble, créé en 2006 pour préserver les danses et chansons traditionnelles et la musique folklorique arméniennes, est fort aujourd'hui de plus de 80 participants âgés de 6 à 35 ans. L'orchestre, outre les instruments typiques du pays, inclut la clarinette, le saxophone et l'accordéon.

• Lundi 22 : PORTO RICO avec le ballet « Guarionex »

Créé en 1994 par une quinzaine d'étudiants, ce ballet compte aujourd'hui une trentaine de danseurs et musiciens. Leur spectacle retrace une histoire tourmentée. Danses et musiques rythment le quotidien des Portoricains qu'elles soient liées aux traditions catholiques espagnoles, aux racines africaines ou aux rythmes caribéens et locaux.

• Mardi 23 : le CHILI avec le ballet « Bafochi »

Créé en 1987 à Santiago, le BAFOCHI, célèbre dans le monde entier est influencé par ses origines espagnoles, amérindiennes et africaines que l'on retrouve à travers l'utilisation de multiples instruments.

Jardins de la mairie

20h : ouverture des portes, 21h30 : spectacle / 4€

Office de tourisme : 04 90 61 31 04
contact@tourisme-pernes.fr - www.tourisme-pernes.fr

du 26 au 28 juillet

Pernes en Musiques

Proposé par la ville de Pernes-les-Fontaines et Musiques et Cultures Ensemble, « PERNES EN MUSIQUE » pour sa quatorzième édition, se propose d'être un rendez-vous musical et festif de 4 manifestations et une répétition publique.

- **Vend. 26 juillet, 21h - CONCERT D'OUVERTURE / Concert quatuor à cordes et vents**
W.A Mozart, Hummel, L.Boccherini.
Cour des Ursulines, (au Centre Culturel des Augustins en cas de mauvais temps).

- **Sam. 27 juillet, 11h - 1re CARTE BLANCHE / Conférence : *La lutherie des instruments à cordes***
Franck Emmanuel BARTHE, luthier. **Halle couverte**
- **Sam. 27 juillet, 21h - 2e CARTE BLANCHE / « Offenbach et ses amis »**
Musiciens du quintette « les alizés ». **Cour des Ursulines**

- **Dim. 28 juillet, 18h - CONCERT DE CLÔTURE / Stabat Mater de Pergolèse**
avec l'ensemble orchestral du festival. (répétition publique à 15h15).
Église Notre Dame de Nazareth

Cour des Ursulines
Halle couverte
Collégiale N.D. de Nazareth

GRATUIT

Service culturel : 04 90 61 45 14
culture@perneslesfontaines.fr

du 2 au 4 août

Font' Arts

23e FESTIVAL DES ARTS DE LA RUE

Le festival Font'arts investit à nouveau les rues de Pernes-les-Fontaines, les 2, 3 et 4 août 2019, pour la 23e année.
Pendant 3 jours, une vingtaine de compagnies donnera à voir autrement plusieurs lieux du centre ancien de la ville.
Des artistes venus de différents horizons - théâtre de rue, danse et cirque contemporain, arts de la marionnette, jeune public, clown, musiques actuelles et spectacle participatif - enchanteront nos rues, nos squares et nos jardins. Aussi cette année encore, découvrez ou redécouvrez les talents locaux sur la scène de Fest'ICI.

Dans les rues de Pernes

GRATUIT

Office de tourisme : 04 90 61 31 04
Festival.fontarts@gmail.com
www.projecteur-Pernes.fr - Facebook : Font'arts (officiel)

8 août

Nuit de la truffe

PAR LA CONFRÉRIE LES RABASSIERS DU COMTAT

Dans une ambiance conviviale et un cadre merveilleux, tous les ans au mois d'août dans le lit de la Nesque, c'est la nuit de la Truffe. Touristes et Pernois dégustent un repas provençal au parfum de truffe, goûteux ensoleillé et entièrement réalisé à partir de produits de saison du terroir.

Un repas où le diamant noir, la truffe tuber melanosporum est à l'honneur et nous dévoile toutes ses saveurs.

MENU

Apéritif avec toasts tapenade et beurre truffé
Melon au vin muscat de Beaumes-de-Venise
Gigot d'agneau sauce Truffolio et sa purée de pomme de terre truffée
Salade - Brie truffé
Fruit de saison
Vin rouge et rosé - Café

Lit de la Nesque et pont Notre-Dame

20h / 35€/pers.
Réservation à l'O.T. de Pernes, à compter du 1er juillet

Office de tourisme: 04 90 61 31 04
contact@tourisme-pernes.fr - www.tourisme-pernes.fr

17 août

15e balade provençale

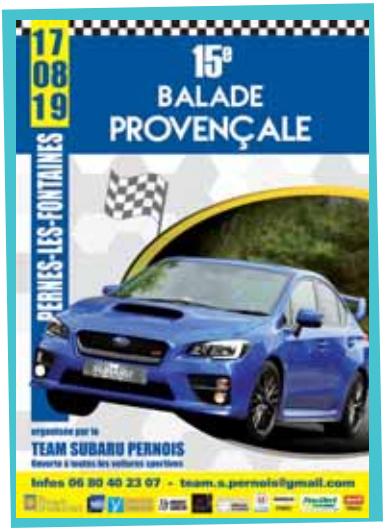

C'est officiel, le Team Subaru Pernois repart sur les chapeaux de roues pour 2019 avec la 15e Balade Provençale !!
Ouverte à toutes voitures sportives, cette balade a pour but de rassembler les amoureux des voitures lors d'une magnifique journée sous le soleil provençal.

Déroulement de la journée :

- 9h-12h30 : Arrivée des participants et découverte de notre Village Animation
- 14h : Départ de la 15e Balade Provençale avec deux arrêts boissons prévus
- 18h30 : Retour des participants à Pernes
- 19h : Remise des Prix, suivie d'un apéritif dînatoire pour clôturer cette belle journée

Pour participer à cette 15e Balade Provençale ? C'est tout simple !

Pour vous inscrire, contactez-nous par mail : team.s.pernois@gmail.com ou au 06 75 89 64 27

- Tarif : 20€/conducteur (participation à la balade, surprises et l'apéritif du soir) et 10€/passager
- Attention inscription souhaitée avant le samedi 10 août et validée dès réception du règlement !!

Rassemblement Place Aristide Briand

Toute la journée

Contact : 06 80 40 23 07

du 17 au 20 août

Fête votive de la St Roch

Samedi 17

- 18h : Bodega aux Arènes municipales.
- 21h30 : Bal avec l'orchestre Marco Imperatori. Jardins de la mairie

Dimanche 18

- 16h30 : Courses camarguaises aux Arènes municipales.
- 21h30 : Bal avec Androgyne. Jardins de la mairie

Lundi 19

- 21h30 : Spectacle « Folies des sixties » et en deuxième partie de soirée, Bruno Boniface humoriste imitateur. Jardins de la mairie

Mardi 20

- 16h30 : Courses camarguaises aux Arènes municipales.
- 21h30 : Grand feu d'artifice ayant pour thème les musiques celtes. Pont Notre-Dame
- 22h : Bal avec l'orchestre Nouvelle vague

Fête foraine, concours de pétanque, initiation à la pêche pour les jeunes et différentes attractions seront aussi au rendez-vous de ces 4 jours,

Place A. Briand
Jardins de la mairie
Pont Notre-Dame
Arènes municipales

Service culturel : 04 90 61 45 14
culture@perneslesfontaines.fr

du 30 août au 1er septembre

Fête votive des Valayans

3 jours de fêtes accompagnés de bals à 21h30 avec les Orchestres de Guy Icard le vendredi, Musiclive le samedi et une soirée Cabaret avec David John's le dimanche.

• **Feu d'Artifice,** le vendredi 30 à 21h30 au stade,

Une multitude d'animations et d'attractions avec, notamment, des concours de belote, de boules, une randonnée cyclo, une initiation à L'Aeromodel Club.

Deux repas sont prévus, la soupe au pistou du Comité des fêtes et celui de l'ASVV, pêche à la truite.

Tarifs du repas « Soupe au pistou » :

Adulte, 20€ et enfant (- de 12 ans) 10€.

Réservation obligatoire jusqu'au vendredi 23 août au 06 88 49 78 65

Aux Valayans, place de la mairie

Comité des fêtes des Valayans
04 90 62 08 84

31 août

Festival de la Bière de Goût

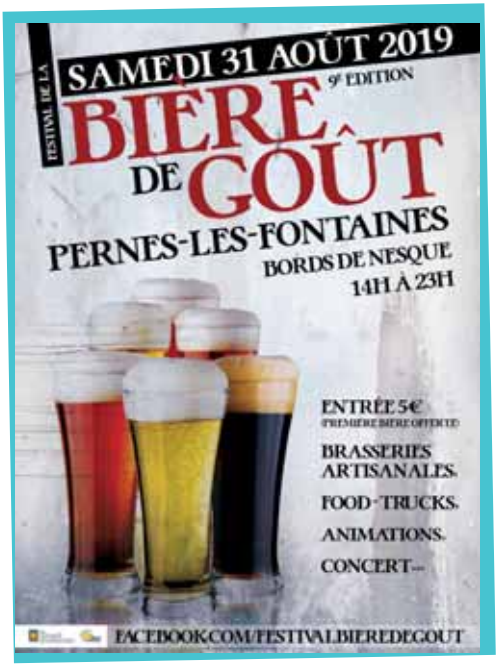

Les amoureux de la bière et du savoir-faire ont rendez-vous sur les bords de la Nesque !
Avec plus de 15 brasseries locales, nationales et internationales, le Festival Bière de Goût est l'événement estival du monde brassicole !

Lit de la Nesque
Pont Notre-Dame

14h à 23h / 5€ + un verre (15cl) + 1 dégustation offerte

Bière Passion : festivalbieredegout@gmail.com
Facebook : www.facebook.com/festivalbieredegout

8 sept.

Costumes de Provence en fête

Le Conservatoire du Costume Comtadin vous convie à la 6e édition de « Costumes de Provence en fête ». Le thème choisi cette année est « mon costume préféré, et pourquoi ? ».
Des passionnés de toute la région, viendront vous présenter leurs costumes et vous raconter l'histoire qui les attache. Vraisemblablement beaucoup d'émotions lors des défilés commentés à 10h30 et 15h dans le Jardin de la Mairie !
Un marché d'antiquaires spécialisés dans les tissus anciens, costumes et accessoires se tiendra durant toute la journée place Aristide Briand.

En cas de mauvais temps, l'ensemble de la manifestation aura lieu au Centre Culturel des Augustins.

Jardins de la mairie

Toute la journée / GRATUIT

Conservatoire du costume comtadin
www.costumescomtadin.com

14 sept.

Bal Folk

Comme tous les ans, le bal folk solidaire rassemblera autour du groupe « Et pourquoi pas » tous les amateurs de musique et de danses traditionnelles, en soutien cette année, à l'association « 100 pour 1 ».

Venez nombreux vous divertir dans une ambiance chaleureuse et conviviale.
Buvette et assiettes gourmandes sur place.

En cas de pluie, le bal aura lieu au Centre Culturel des Augustins.

Jardins de la mairie

18h30 - 24h / 10€/adulte et 5€/enfant de 12 à 16 ans

Mingafolk : 04 90 60 17 35

14
15
sept.

Moto-Cross - Mx

Championnat de la Ligue de Provence

Deux jours de compétitions comptant pour le championnat de la Ligue de Provence.

Samedi à partir de 14h :

- Course « Enfants » (6 à 12 ans) sur des motos de 50 à 85cm^3.

Dimanche à partir de 8h :

- Course « Junior » (14 ans) sur des motos jusqu'à 125cm^3.
- Course « MX2 » (+ de 14 ans) sur des motos jusqu'à 250cm^3.
- Course « MX1 » (+ de 14 ans) sur des motos jusqu'à 450cm^3.

Courses sur inscription et uniquement pour les licenciés
Buvette et restauration sur place - Stands

Circuit du Val de Guilhaud

5€ - Gratuit pour les enfants - de 12 ans

Moto Club Pernois : 06 10 39 92 97

14
15
sept.

Médiévale Pernoise

Oyez, Oyez, les trobairitz du Comtat de l'association pernoise Plumes des fontaines vous convient à venir ripailler et découvrir moults démonstrations festives lors de sa Médiévale Pernoise Acte IV et son Marché Médiéval.

De 9h à 18h non-stop, tout le long des berges de la Nesque: **ateliers, reconstitutions de camps médiévaux, combats, adoubement, bal, saynètes, contes et légendes, musiques et chants, joutes verbales**, seront au programme avec l'aimable concours des artistes médiévistes.

Le samedi à 10 h, départ du grand défilé et ouverture officielle de la Médiévale Pernoise et de ses animations festives.

À 21h30, retraite aux flambeaux, en présence des artistes médiévistes. 22h, une histoire de gaspard, puis spectacle de feux.

Durant ces deux jours, possibilité de se restaurer sur place le midi et soir

Lit de la Nesque

9h - 24h / GRATUIT, Programme 1€, chasse aux trésors 3€

Plumes des Fontaines: 07 61 11 99 75
Facebook: Plumes-des-fontaines

21 sept.

Fête des ânes

L'âne est un animal à la symbolique ambiguë.
Il peut en effet soit représenter le Bien, on parle alors d'humilité et de patience, soit le Mal et on pense à têtu, bête et borné. Cette journée, qui leur est consacrée, permet aux grands comme aux petits de mieux se familiariser et connaître cet animal, compagnon de l'homme depuis les temps les plus anciens.

Au programme :

- Pansage, promenade en calèches, maréchalerie...
- Marché artisanal, atelier cirque
- Animation, musique, tombola, restauration, buvette...

Lit de la Nesque

10h - 18h / GRATUIT

Les ânes de Pernes : 07 81 22 73 31

21
22
sept.

Journées européennes du Patrimoine

Partager le patrimoine entre Européens, c'est permettre aux citoyens de mieux comprendre ce qui les rapproche en partageant des valeurs communes historiques et esthétiques. À cette occasion, les musées et les monuments de Pernes seront ouverts et entourés par diverses manifestations.

Samedi : ouvertures des monuments (tour Ferrande, bains juifs, musées, Hôtel de Brancas, et...). Exposition de peintures dans les jardins de Verdun par l'AAAP et expositions diverses à la mairie.

Dimanche : ouvertures des monuments (tour Ferrande, bains juifs, musées, Hôtel de Brancas, etc....) et expositions diverses à la mairie.

Monuments, musées et places de Pernes

10h - 19h / GRATUIT

Service culturel : 04 90 61 45 14
culture@perneslesfontaines.fr

29 sept.

Marché au miel

Venez rencontrer et partager le quotidien des apiculteurs et le monde fantastique de l'abeille !
Il y aura du miel pour tous les goûts, des pains d'épices, sans oublier le pollen, la gelée royale et le mélange de saveurs et de gourmandises du terroir (fromages, vins, huile d'olive, nougat, etc.).

Animations gratuites toute la journée : extraction du miel, dégustation vente, ruche en verre géante, fabrication de nougat sur place, expositions, ateliers pour les enfants, balades avec les ânes.
Restauration sur place

Place Frédéric Mistral

9h - 19h / GRATUIT

Renseignements : 04 90 61 45 12
communication@perneslesfontaines.fr

5 6 octobre

Salon du Bien-être

De nombreux exposants vous présenteront des produits permettant à chacun de se détendre.
Le salon Bien-être de Pernes est un salon de plaisir de convivialité où il est intéressant de discuter avec les exposants, (producteurs et artisans locaux, prévention santé, bien-être, habitat sain, librairie écologique, conférences, massages, ateliers, restauration bio) ou amis que l'on rencontre.
De plus, on y fait des achats de qualité que l'on ne trouve pas ailleurs. Le salon du Bien-être de Pernes-les-Fontaines est un salon sur les médecines douces, l'alimentation saine avec des conférences novatrices et des ateliers.

Centre culturel des Augustins

9h30 - 19h / GRATUIT

Contact : 06 24 32 74 73 - vivaaunaturel@free.fr
vivaaunaturel.over-blog.com

6 octobre

Orgue et Trompette

Concert

« Du Baroque au Lyrique » avec Gérard Goudet, titulaire du Grand Orgue de la Cathédrale de Chalon-sur-Saône, et Pascal Ansel, professeur au CNR de Nancy.

Un programme festif et varié. Une première partie brillante, résolument Baroque avec des œuvres de Vivaldi, Haendel, Bach...
La deuxième partie sera d'un caractère plus inattendu, puisque nous y retrouverons les plus beaux airs d'opéra comme Don Pasquale de Donizetti, ou Norma de Bellini, l'orgue, se fera entendre également en soliste dans des œuvres : de Bellini, Lefebure-wely...

Collégiale N.D. de Nazareth

17h / GRATUIT, libre participation

Gérard Goudet 06 80 89 57 96

12
13
octobre

Salon des Santonniers et Créchistes

Il faut penser à Noël et sa traditionnelle crèche... Le salon des santonniers et des créchistes vous permettra de la débuter ou de la compléter.

Sur leurs stands, les nombreux créateurs exposeront et proposeront de magnifiques décors et personnages en argile qui représentent les métiers anciens et la nativité et parmi lesquels vous n'aurez que l'embarras du choix, tellement leur délicatesse vous séduira.

Centre culturel des Augustins

Samedi 9h - 19h et dimanche 9h - 18h / GRATUIT

Perno Santoun: 06 23 42 56 10
neyron.nicole@neuf.fr

19
20
octobre

10e Salon des minéraux, fossiles & météorites

Exposition et vente de centaines de fossiles, de minéraux, de pierres plus ou moins précieuses et de météorites, présentés par une vingtaine d'exposants habitués des grandes bourses.

Exposition et conférences de M. Scavone

Centre culturel des Augustins

9h30 - 18h / GRATUIT

Office de tourisme: 04 90 61 31 04
contact@tourisme-pernes.fr - www.tourisme-pernes.fr

du 25 au 27 octobre

Rencontres des Métiers d'Art

Les Rencontres des métiers d'Art sont placées sous le signe de la créativité et de la tradition. Une occasion exceptionnelle de découvrir des artisans et créateurs de tous horizons.
Ces artistes exposeront leurs œuvres et travailleront devant le public. Ils mettront à l'honneur la pierre, le bois, la céramique, le verre, le cuir ou les métaux. Mues par la pensée que leur savoir-faire, leurs créations mais aussi leurs idées, innovantes ou inspirées, ne s'expriment pleinement qu'au travers du partage ; les rencontres avec le public demeurent l'opportunité la plus directe d'exprimer leurs engagements, artistiques et techniques, traditionnels et modernes.
Venez à la rencontre de la « belle ouvrage » !!

Centre culturel des Augustins

10h - 18h / 3€ - Gratuit pour les enfants

Office de tourisme : 04 90 61 31 04
www.rencontresmetierdart.com

1er nov.

Foulée de l'espoir

6e édition

À vos marques…! L'association « Je cours pour ma forme » en collaboration avec le Service des Sports, vous propose pour la 6e édition des épreuves de course à pied pour tous les âges, dont les bénéfices seront versés au Téléthon.

- **Course Juniors et plus**
Départ à 9h30 pour 12 km : 10€.

- **Course Cadets et plus**
Départ à 9h30 pour 16 km : 5€.

- **Course Enfants (de 6 à 10 ans)**
Départ à 9h pour 1 km : 1€.

Réservation en ligne : jf-chronotrail.fr

Les courses sont ouvertes à toutes personnes à partir de la catégorie « cadet », licenciées ou non. Licence FFA ou un certificat médical de non-contre-indication à la pratique de la course à pied en compétition datant de moins d'un an.

Complexe sportif Paul de Vivie

9h - 13h

Service des sports : 04 90 66 33 43
sport1@perneslesfontaines.fr / culture@perneslesfontaines.fr

1er nov.

Bourse BD

DE COLLECTION ET D'OCCASION

L'association « Livres ensemble » propose la 8e édition de la Bourse, vente et échange de la Bande Dessinée de collection et d'occasion.
C'est dans l'enceinte de l'école Jean Moulin qu'une quarantaine d'exposants professionnels et non professionnels vous proposeront leurs meilleures collections.

Venez nombreux participer à la fête aux BD avec des petits prix pour les familles.
Restauration sur place.

École Jean Moulin

9h - 17h30 / GRATUIT

Livres Ensemble: 06 72 91 89 75
livresensemblepernes@orange.fr

9
10
nov.

Salon des saveurs et des arts de la table

Nous vous invitons à venir partager ce moment de gastronomie avec un public de connaisseurs et ainsi participer à une belle œuvre de solidarité en faveur des enfants handicapés.
Ce salon présente une grande diversité de produits de bouche, qu'ils soient sucrés ou salés, sans oublier les objets usuels ou décoratifs.

Restauration possible sur place.

Centre culturel des Augustins

10h - 19h / 2€ - Gratuit - de 16 ans

Kiwanis : 06 87 81 81 98
annie.bourges0104@orange.fr

17 nov.

Salon du livre

ANCIEN ET D'OCCASION

Une vingtaine d'exposants libraires et bouquinistes professionnels vous donnent rendez-vous au Salon du livre ancien et d'occasion.

Cette manifestation, mise en place par l'association « Livres Ensemble » en est à sa 15e édition.

Le rendez-vous fonctionne au travers d'une mécanique éprouvée de longue date, et ce sont les ouvrages les plus précieux qui vous seront, ici, présentés ; sans oublier les livres d'occasion à portée de toutes les bourses.

Centre culturel des Augustins

9h - 18h / GRATUIT

Livres Ensemble : 06 72 91 89 75
livresensemblepernes@orange.fr

17 nov.

Au temps de Versailles

Concert Vocal

Le Chœur Cantabile et l'Ensemble à Cordes EVOLUTIS se retrouveront en la Collégiale Notre-Dame de Nazareth de Pernes-les-Fontaines, pour un concert de musiciens français des XVIIe et XVIIIe siècles ayant composé pour la Chapelle Royale et la Cour de Versailles.

Au programme, des œuvres sacrées et profanes de Lully, Charpentier, Couperin, Campra, Blanchard et Rameau.

Collégiale N.D. de Nazareth

16h / GRATUIT, libre participation

Chœur Cantabile : 06 47 24 90 72

24 nov.

Concert de la Sainte Cécile

par Les Enfants de la Nesque

L'orchestre de l'harmonie Les Enfants de la Nesque célèbre selon la tradition la Sainte Cécile, jour de la fête des musiciens et des musiciennes.
Comme chaque année, le groupe vous donne rendez-vous au Centre culturel des Augustins, où il animera une après-midi mélodieuse.

Nul doute qu'ils vous offriront un programme de qualité...

Centre culturel des Augustins

16h / GRATUIT

Les Enfants de la Nesque: 04 90 61 61 78 - 06 59 78 40 83
francois.gennet@gmail.com

1er déc.

Les Calendales

Pour ouvrir la période des Calendales, que l'on célèbre en Provence entre décembre et février et plus exactement du jour de la Sainte-Barbe au jour de la Chandeleur, André Chriron et la municipalité vous proposent comme chaque année un concert.
À l'honneur de cette 12e édition, le chanteur Robert Miras qui interprétera un répertoire de chants de Noël.

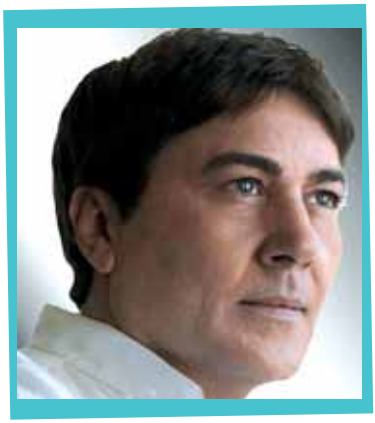

Centre culturel des Augustins

15h / GRATUIT

Service culturel : 04 90 61 45 14
culture@perneslesfontaines.fr

6
7
déc.

33e Téléthon

Le lancement officiel du Téléthon aura lieu le vendredi 6 décembre, vers 18 h 30, au complexe sportif Paul de Vivie, en présence du Maire et des élus, des représentants de la coordination vauclusienne de l'Association Française contre les Myopathies, des associations pernoises participantes et des administrés. Ce lancement sera suivi d'un tournoi « Téléthon ».

Un programme complet des animations sera disponible sur le site de la ville prochainement.

Complexe sportif Paul de Vivie

Service des sports : 04 90 66 33 43
sport1@perneslesfontaines.fr

15 déc.

Concert de Noël du Condor

On ne présente plus le groupe du Condor de Jean-François Gérold, qui se produit tous les ans à Pernes, une ville qu'il affectionne particulièrement.
Le Condor revendique une identité régionale forte, son but est de faire résonner l'âme de la Provence au cœur du monde.

Pour cela, Jean-François Gérold a su harmoniser la musique provençale avec celles des musiques du monde, remontant même jusqu'aux racines des musiques celtes.
Pour son concert de Noël aux Augustins, Le Condor, comme à son habitude, instaurera une relation émotionnelle avec le public pernois.

Réservation possible : Office de tourisme de Pernes, les réseaux Ticketnet et France Billet et Le Condor : 06 14 22 37 31.

Centre culturel des Augustins

15h / Tarif unique : 15€

Office de tourisme : 04 90 61 31 04
contact@tourisme-pernes.fr / www.tourisme-pernes.fr

En attendant Noël

Les Marchés de Noël

À l'approche de Noël, se déroulent à Pernes plusieurs marchés indispensables à la préparation des fêtes. Pour vos cadeaux ou repas, vous y trouverez tout ce qu'il vous faudra, mets de tradition cadeaux originaux, décorations...

Plusieurs dates à retenir :

- 23 et 24 novembre : Marché de Noël aux Valayans. **Place de la mairie aux Valayans**
- 7 et 8 décembre : Marché de Noël des associations pernoises. **Chapelle des Pénitents**
- Du 13 au 15 décembre : Marché de Noël de l'ACAP et des artisans d'Art. **Jardins de la mairie et dans les ateliers des artisans**
- 22 décembre : Marché de Noël et des traditions Calendales. **Place de l'église et du Cormoran**

À Pernes et aux Valayans

GRATUIT

Service culturel : 04 90 61 45 14
culture@perneslesfontaines.fr

Les Festives Pernoises

ÉTÉ - AUTOMNE 2019

Prochaine édition des Festives en décembre 2019

Pernes-les-Fontaines

www.perneslesfontaines.fr