

REPUBLIQUE FRANCAISE

EXTRAIT DU REGISTRE

DEPARTEMENT DE VAUCLUSE

DES DELIBERATIONS

Commune de

PERNES-LES-FONTAINES

DU CONSEIL MUNICIPAL

~~~~~

**SEANCE DU 14 DECEMBRE 2023**

(Date de convocation : 8 Décembre 2023)

|                                              |    |
|----------------------------------------------|----|
| Conseillers Municipaux en exercice :         | 29 |
| Présents :                                   | 20 |
| Absents excusés ayant donné<br>procuration : | 8  |
| Absents excusés non représentés :            | /  |
| Absente non excusée :                        | 1  |
| Votants :                                    | 28 |

L'An deux mille vingt-trois et le quatorze Décembre à dix-huit heures trente minutes, le Conseil Municipal de la Commune de PERNES-LES-FONTAINES, régulièrement convoqué, s'est réuni au nombre prescrit par la loi, dans le lieu habituel des séances, sous la présidence de Monsieur Didier CARLE, Maire.

**Etaient présents** : Monsieur Didier CARLE, Monsieur Laurent COMTAT, Madame Aurélie VERNHES, Monsieur Fulgencio BERNAL, Madame Nadège BOISSIN, Monsieur Gêrôme VIAU, Madame Aurélie DEVEZE, Monsieur Guillaume PASCAL, Monsieur Christian GORLIN, Monsieur Christian SOLLIER Madame Claudine CHAUVET, Monsieur Eric BOYER, Madame Isabelle DESRUT, Monsieur Franck RIMBERT, Monsieur Jean-Claude DANY, Madame Magali PEYRONNET, Madame Nancy GONTIER, Monsieur Pascal BREMOND, Monsieur Robert IGOULEN, Monsieur Jean-Claude GRAVIÈRE.

**Pouvoirs** : Madame Valérie PEYRACHE (procuration à Madame Aurélie VERNHES), Madame Gisèle GIRARD (procuration à Madame Aurélie DEVEZE), Madame Patricia VIVARES (procuration à Madame Claudine CHAUVET), Madame Marlène LAUGIER (procuration à Monsieur le Maire), Monsieur Antoine BARBIEUX (procuration à Monsieur Guillaume PASCAL), Madame Géraldine PETIT (procuration à Madame Isabelle DESRUT), Madame Sabrina BOHIGUES (procuration à Monsieur Robert IGOULEN), Monsieur Patrick MONTY (procuration à Monsieur Fulgencio BERNAL).

**Absente non excusée** : Madame Anne CUNTY.

Il a été procédé conformément au Code Général des Collectivités Territoriales, à l'élection d'un secrétaire pris au sein du Conseil Municipal : Gêrôme VIAU ayant obtenu l'unanimité des suffrages, a été désigné pour remplir ces fonctions qu'il a acceptées.

Acceptation d'un don d'un particulier.

Monsieur le Maire expose à l'Assemblée que Monsieur Pierre BLANCHARD, peintre natif de Pernes-les-Fontaines souhaite céder à la Commune à titre gratuit, une collection de 29 tableaux et une série de 52 aquarelles (non encadrées) représentant différentes vues de Pernes dont il estime la valeur commerciale à 9 950,00 euros.

Cette donation est faite sous les conditions suivantes :

- les tableaux abimés devront être restaurés et les non encadrés devront recevoir un cadre. Tout cela aux frais de la Collectivité ;
- un certain nombre de tableaux devra être exposé en permanence dans un ou plusieurs salons de l'Hôtel de ville ;
- les tableaux non exposés seront conservés dans un local sec, à l'abri de la chaleur et du froid et sécurisé avec une protection alarme ;
- l'ensemble de la donation sera exposé tous les 3 ans à la vue du public pendant une quinzaine de jours minimum. L'exposition devra se tenir dans une salle sécurisée et avec la présence d'une hôtesse d'accueil durant les heures d'ouverture ;

Par cette donation ces tableaux rentrent dans le patrimoine de la Ville de Pernes-les-Fontaines- Ils ne devront jamais être vendus.

.../...

Monsieur le Maire rappelle à l'Assemblée que lorsque le don est subordonné à des conditions ou à des charges particulières, son acceptation relève du Conseil Municipal conformément à l'article L 2242-1 du Code Général des Collectivités Territoriales.

Monsieur le Maire demande donc au Conseil Municipal de se prononcer sur la suite à donner à ce don de Monsieur Pierre BLANCHARD, grevé de conditions.

### LE CONSEIL MUNICIPAL :

VU l'exposé de Monsieur le Maire,

VU le Code Général des Collectivités Territoriales et notamment son article L.2242-1,

VU le don de Monsieur Pierre BLANCHARD, d'une collection de 29 tableaux et une série de 52 aquarelles (non encadrées) représentant différentes vues de Pernes dont il estime la valeur commerciale à 9 950,00 euros,

CONSIDERANT que ce don est assorti des conditions citées ci-dessus,

CONSIDERANT qu'il y a lieu, dans l'intérêt de la commune, d'accepter ce don compte tenu des conditions non contraignantes que cela entraînera pour elle,

Après en avoir délibéré,

A l'unanimité,

**ACCEPTE** le don de Monsieur Pierre BLANCHARD, d'une collection de 29 tableaux et une série de 52 aquarelles (non encadrées) représentant différentes vues de Pernes dont il estime la valeur commerciale à 9 950,00 euros, ainsi que les conditions suivantes qui en découlent :

- les tableaux abimés devront être restaurés et les non encadrés devront recevoir un cadre. Tout cela aux frais de la Collectivité ;

- un certain nombre de tableaux devra être exposé en permanence dans un ou plusieurs salons de l'Hôtel de ville ;

- les tableaux non exposés seront conservés dans un local sec, à l'abri de la chaleur et du froid et sécurisé avec une protection alarme ;

- l'ensemble de la donation sera exposé tous les 3 ans à la vue du public pendant une quinzaine de jours minimum. L'exposition devra se tenir dans une salle sécurisée et avec la présence d'une hôtesse d'accueil durant les heures d'ouverture ;

Par cette donation ces tableaux rentrent dans le patrimoine de la Ville de Pernes-les-Fontaines- Ils ne devront jamais être vendus.

**AUTORISE** Monsieur le Maire à signer la convention correspondante ainsi que tout document relatif à ce dossier,

Ainsi fait et délibéré les jour, mois et an susdits et ont signé au registre les membres présents.

**Le Secrétaire de Séance**

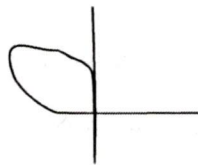

**Gérôme VIAU**

**Pour extrait conforme,  
le Maire,**



**Didier CARLE**

Le Maire certifie, sous sa responsabilité, le caractère exécutoire de cet acte, et informe qu'il peut faire l'objet d'un recours auprès du Tribunal Administratif de Nîmes qui peut être saisi par l'application informatique "télérecours citoyen" accessible par le site internet [www.telerecours.fr](http://www.telerecours.fr), dans un délai de deux mois à compter de sa réception par le représentant de l'Etat et sa publication et/ou sa notification.

Transmise au représentant de l'Etat le : 22 Décembre 2023

Publiée le : 22 Décembre 2023

Notifiée le :



## CONVENTION DE DON

La présente convention règle les rapports entre :

**La Ville de Pernes les Fontaines**

Hôtel de Ville

Place Aristide Briand

84210 PERNES-LES-FONTAINES

représentée par Monsieur Didier CARLE, Maire, dument autorisé par délibération du Conseil

Municipal n° DE/31/7.10/14.12.2023-13 du 14 Décembre 2023

nommée ci-après le donataire.

**Et**

Monsieur **Pierre Blanchard**

demeurant

316, Cours Frizet

84210 PERNES LES FONTAINES

Profession : Retraité

nommé ci-après le donateur.

### Préambule

Monsieur Pierre BLANCHARD, pernois d'origine et Artiste Peintre, a tout au long de sa carrière mis la ville de Pernes-les-Fontaines à l'honneur dans ses tableaux et aquarelles.

Compte tenu de son attachement pour la ville et afin que ses œuvres, témoignages de l'histoire de Pernes-les-Fontaines, puissent rester dans le patrimoine de la commune, il souhaite lui faire.

VU le Code Général des Collectivités Territoriales et notamment les articles L.2242-1 et suivants,

CONSIDERANT que le donateur certifie posséder la propriété pleine et entière des droits sur la collection de tableaux, objet de la donation,

Il a été convenu ce qui suit :

### **Article 1<sup>er</sup> :**

Le donateur cède à la ville de Pernes les Fontaines, à titre gratuit, une collection de 29 (vingt-neuf) tableaux et 52 (cinquante-deux) aquarelles, représentant différentes vues de Pernes dont le détail est joint en annexe.

La valeur commerciale de cette collection, estimée par son propriétaire, est de 9 950,00 Euros

Cette donation est faite sous les conditions suivantes :

- 1- les tableaux abimés devront être restaurés et les non encadrés devront recevoir un cadre. Tout cela aux frais de la collectivité ;
- 2- un certain nombre de tableaux devra être exposé en permanence dans un ou plusieurs salons de l'Hôtel de Ville ;
- 3- les tableaux non exposés seront conservés dans un local sec, à l'abri de la chaleur et du froid et sécurisé avec une protection alarme ;
- 4- l'ensemble de la donation sera exposé tous les 3 ans à la vue du public pendant une quinzaine de jours minimum. L'exposition devra se tenir dans une salle sécurisée et avec la présence d'une hôtesse d'accueil durant les heures d'ouverture ;
- 5- par cette donation ces tableaux rentrent dans le patrimoine de la Ville de Pernes-les-Fontaines. Ils ne devront jamais être vendus.

## Article 2

Le donataire devient responsable des œuvres, qui sont alors couvertes par la garantie dommages aux biens de la Collectivité.

En cas de sinistre, de vol ou de dégradation, il est précisé que la valeur prise en compte sera celle fixée par les experts ; celle attribuée par le preneur n'étant qu'indicative. Des photos de ces tableaux et aquarelles sont jointes à la présente.

## Article 3

La présente convention est consentie et conclue de façon définitive par le donataire par délibération du Conseil Municipal n° ..... en date du .....

La donation sera effective à la signature de la convention, les œuvres seront alors définitivement propriété de la Ville de Pernes les Fontaines qui disposera de tout droit sur ces objets.





Fait à PERNES-LES-FONTAINES le .....

le donateur  
Pierre BLANCHARD

le donataire,  
Didier Carle,  
Maire de PERNES-LES-FONTAINES

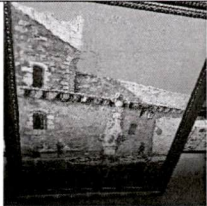
REÇU EN PREFECTURE  
Le 22/12/2023

**Intitulé des tableaux de la donation de Pierre Blanchard**

| N° | Intitulé du tableau                                              | Photo                                                                               | Huile | Aquarelle | Date | Observations                                                       |
|----|------------------------------------------------------------------|-------------------------------------------------------------------------------------|-------|-----------|------|--------------------------------------------------------------------|
| 1  | Pernes- Grande fontaine du Cormoran, Intra muros avec lavandière |    | X     |           | 1999 | dimension 73cm/92cm                                                |
| 2  | Fontaine du Cormoran - est ouest- abattoir                       |   | X     |           | 2007 | dimension 92cm/65cm                                                |
| 3  | Fontaine du Souchet                                              |  | X     |           | 1990 | dimension 92cm/65cm - sur contre plaqué                            |
| 4  | Dans le lit de la Nesque                                         |  | X     |           | 1992 | dimension 92cm/65cm - accroc coin gauche à restaurer et à encadrer |

RECU EN PREFECTURE  
le 22/12/2023  
Application apprise F. Bogaert.com  
91\_20-404-219449305-29231222-02\_14122427



5 Fontaine Reboul

X

1999 dimension 81cm/60cm



6 Début rue de Brancas avec la petite Fontaine

X

1969 dimension 65cm/54cm



7 Quai de Verdun sous la Tour du château

X

1990 dimension 61cm/46cm

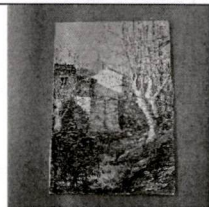

8 Les remparts avec la Tour de Pansin

X

1992 dimension 39cm/55cm - sans cadre à encadrer

RECU EN PREFECTURE  
le 22/12/2023  
Application Agricola F. Dupré Com  
99\_001-104-2184+0555-2923 1022-05\_14102421



9 Pernes sous la neige avec le ventoux

X

dimension 130cm/97cm - à encadrer

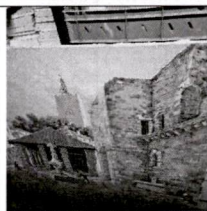

10 La halle -Le Cormoran -L'Horloge

X

dimension 145cm/98cm - à encadrer

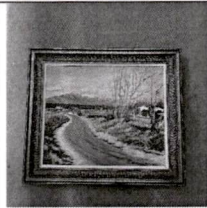

11 Le Mont Ventoux et le chemin de la Camarette

X

1989

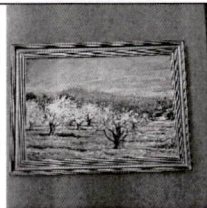

12 Cerisiers en fleur - le Ventoux en fond

X

1994

REÇU EN PREFECTURE  
 Le 22/12/2023  
 Application approuvée à l'application.com  
 95\_02-004-2164 R3305-2923 1071-02\_14 102 821

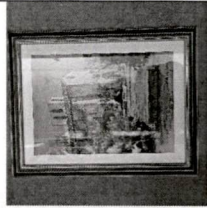
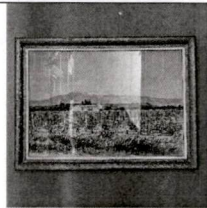

|    |                                                     |   |      |                                         |
|----|-----------------------------------------------------|---|------|-----------------------------------------|
| 13 | Place de l'église -le bar de la Paroisse - la Croix | X | 1987 | dimension 61cm/50cm                     |
| 14 | La camarette - Vigne et Ventoux                     | X |      | dimension 55cm/38cm                     |
| 15 | Notre Dame de Nazareth - facade ouest               | X | 2005 | dimension 30cm/40cm                     |
| 16 | Maison Fléchier                                     | X | 1948 | dimension 34cm/40cm                     |
| 17 | Chapelle St Roch- abside et Ermitage                |   | 1982 | dimension 30cm/25cm - dessin à la plume |



REÇU EN PREFECTURE  
le 22/12/2023  
Application n° 141122023  
99\_RC-044-218490695-24031222-DE\_141122023



18 Notre Dame des Abcès

1982 dimension 30cm/25cm - dessin à la plume



19 Hôtel de Jocas et la fontaine

X

2005 dimension 34cm/44cm



20 Fontaine Rue de Brancas

X

2002 dimension 30cm/40cm

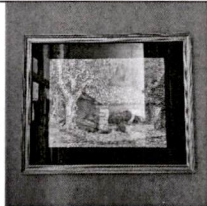

21 Lavoit en haut du Couchadou

X

1960 dimension 44cm/36cm

REÇU EN PREFECTURE  
le 22/12/2023  
Application numéro 1 80486000  
95\_02-404-21044055-2403202-02\_18122023



22 Croix Couverte

X

2002 dimension 25cm/34cm



23 Fontaine du Cormoran vue avec en fond le quai de Verdun

X

1960 dimension 46cm/38cm

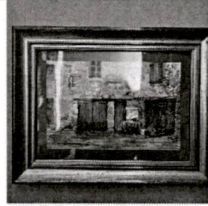

24 Fontaine du Caire de Rouboino

X

1997 dimension 30cm/20cm

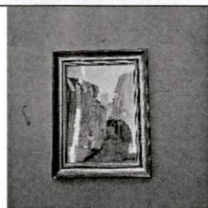





25 Fontaine du Portalet

X

1947 dimension 20cm/30cm





REÇU EN PREFECTURE  
Le 22/12/2023  
Application arrivée à 14h22  
99\_05-894-21044055-29231022-05\_14122402

|    |                                                                |                                                                                     |  |   |      |                                      |
|----|----------------------------------------------------------------|-------------------------------------------------------------------------------------|--|---|------|--------------------------------------|
| 26 | Soustet de l'impasse St Pierre                                 |    |  | X | 1990 | dimension 20cm/30cm                  |
| 27 | La Fontaine de la Lune avec entrée du "Logis des deux faucons" |   |  | x |      | dimension 47cm/55cm                  |
| 28 | Rue de la Halle couverte ou rue de l'Horloge                   |  |  | x | 1949 | dimension 37cm/49cm                  |
| 29 | Pernes - Colline du Puy avant urbanisation                     |  |  | x |      | dimension 55cm/38cm - Huile sur bois |

Signature Pierre Blanchard

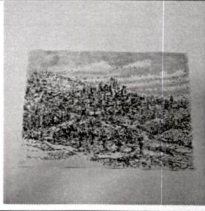
REÇU EN PREFECTURE  
Le 22/12/2023  
Apple Watch connecté à l'ordinateur  
19.12.2023 14:42:12

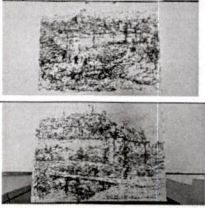
## Tableaux anciens de Pierre Blanchard Vus au passé antérieur

| N° | Intitulé du tableau                         | Photo                                                                               | Dimension en cm | Observations |
|----|---------------------------------------------|-------------------------------------------------------------------------------------|-----------------|--------------|
| 1  | Vue générale au 14 <sup>e</sup> siècle      |   | 29x21           |              |
| 2  | Vue générale de l'ancienne porte Notre Dame |  | 29x21           |              |
| 3  | Vue générale de la Porte Villeneuve         |  | 32x24           |              |
| 4  | Vue générale de l'ancienne Tour Pansin      |  |                 |              |

REÇU EN PREFECTURE  
Le 22/12/2023  
Application agréée F. Bigalle.com  
99\_9C-804-2184\*8695-2923122-DE\_14122923

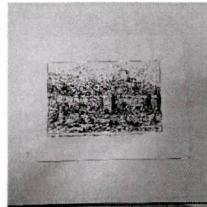

5 Vue générale de Poterne de Coucourelles

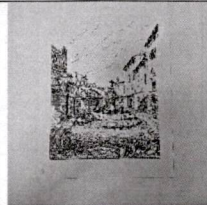

6 Vue générale de la place de la Halle couverte et Fontaine cormoran

24x32

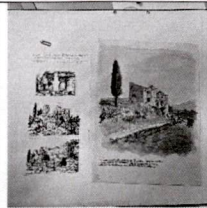

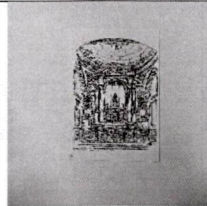

7 Aquarelle Ruine Moulin de Peyrotte en 1945 avec 3 dessins à la plume



8 Monastère des Pénitents Blancs (le chœur) avant sa démolition

13x15

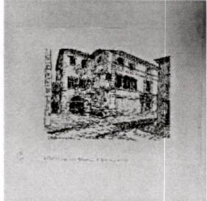
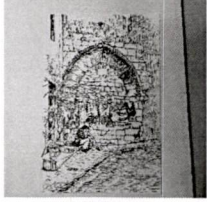
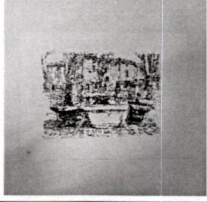
REÇU EN PREFECTURE  
Le 22/12/2023  
Application argente E-logithe.com  
95\_DE-404-21P49555-29231221-DE\_14122192

|  |                                                                 |                                                                                     |       |  |
|--|-----------------------------------------------------------------|-------------------------------------------------------------------------------------|-------|--|
|  | 9 Hôtel de Seguin de Cabassole (de Barruel) Rue Raspail         |    | 21x15 |  |
|  | 10 Vestiges de la porte du prieuré San Peyre (Pénitents Blancs) |   | 16x24 |  |
|  | 11 Fontaines du portail Neuf en 1985 avant réfection            |  | 31x24 |  |
|  | 12 Chapelle de la Rose avant 1937 (avec son clocheton)          |  | 24x31 |  |

REÇU EN PREFECTURE  
Le 22/12/2023  
Application agréée E.kogit.fr.com  
95\_JC-894-2104#0955-29231222-DE\_14 122923

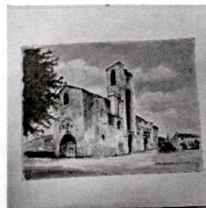

13 Eglise ND de Nazareth avant restauration 1948 (Louis sépia)

36x27

A encadrer

14 Non identifié

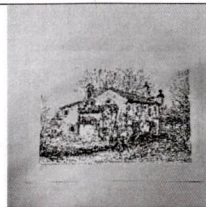

15 Chapelle de St Roch abside et son Ermitage

32x24

Dessin à la plume

16 Sortie de la Procession à St Roch



32x24

Dessin à la plume



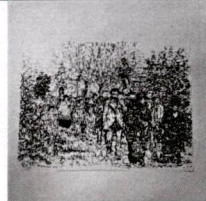

17 Les Pernois en procession 1953



32x24

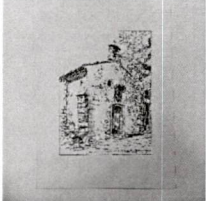

Dessin à la plume

RECU EN PREFECTURE  
Le 22/12/2023  
Application agence E. Angillet.com  
91\_DE-004-218493505-29231223-DE\_14123123



|  |                                                                  |                                                                                     |       |  |
|--|------------------------------------------------------------------|-------------------------------------------------------------------------------------|-------|--|
|  | 18 Chapelle ND des Abcès Villeneuve (1950)                       |    | 32x24 |  |
|  | 19 Hostellerie et Chapelle de Villeneuve (Station essence 1952)  |   | 24x16 |  |
|  | 20 Rue Gironde ou roumpo cul en 1995 - Derrière maison moyen âge |  | 24x16 |  |
|  | 21 Suite n°13 Eglise ND de Nazareth 1950                         |  | 33x25 |  |

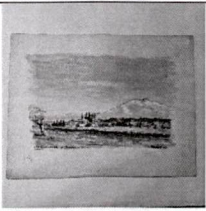

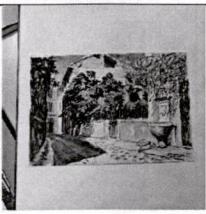
RECU EN PREFECTURE  
Le 22/12/2023  
Application: aynote E. Ingallito.com  
99\_DE-404-21644555-29231222-DE\_14122923

|  |                                                     |                                                                                     |       |                   |
|--|-----------------------------------------------------|-------------------------------------------------------------------------------------|-------|-------------------|
|  | 22 Lavoir des Coudoulets sous le pont de Villeneuve |    | 24x16 | Dessin à la plume |
|  | 23 Aquarelle - La camarette et Mont Ventoux en 1943 |   | 32x25 |                   |
|  | 24 Aquarelle - Porte St Gilles intra-muros          |  | 19x28 |                   |
|  | 25 La rue Cavalerie en 1950                         |  | 28x19 |                   |

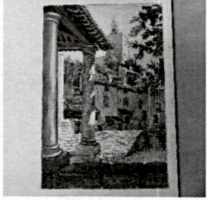

RECU EN PREFECTURE  
le 22/12/2023  
Application appnee f. laquille.com  
99\_00-404-2164+6555-29231222-08\_14122723

|    |                                                              |                                                                                     |       |  |
|----|--------------------------------------------------------------|-------------------------------------------------------------------------------------|-------|--|
| 26 | Fontaine du Jardin de Brancas vers 1948                      |    | 19x28 |  |
| 27 | La rue des Audannes vers 1948                                |   | 19x28 |  |
| 28 | Le soustet rue Pasteur - Couvent des Ursulines               |  | 19x28 |  |
| 29 | La Tour du Château des Comtes de Toulouse et Pont ND en 1956 |  | 19x28 |  |

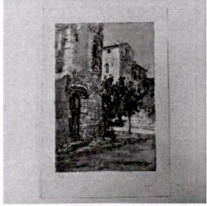
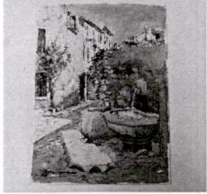
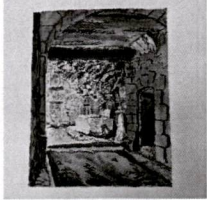
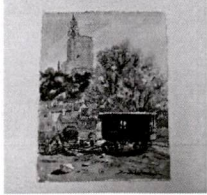

REÇU EN PREFECTURE  
Le 22/12/2023  
Application online E-BuyOffice.com  
94\_EC-684-21949555-29231223-DE\_14123702

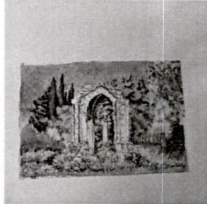
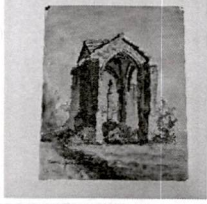
|    |                                                      |                                                                                     |       |            |
|----|------------------------------------------------------|-------------------------------------------------------------------------------------|-------|------------|
| 30 | Tour du Grenier à sel - Rue de la Juiverie 1995      |    | 20x30 |            |
| 31 | Pernes - Fontaine de la rue San Peyre                |   | 24x32 | à encadrer |
| 32 | Non identifié                                        |                                                                                     |       |            |
| 33 | Pernes - Fontaine intérieur du couvent des Ursulines |  | 24x32 |            |
| 34 | Les roulottes bleue place de l'église en 1984        |  | 24x32 | à encadrer |



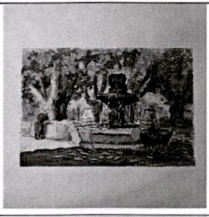
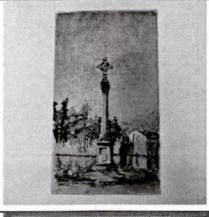

RECU EN PREFECTURE  
le 22/12/2023  
Application apprice F. Angello.com  
99\_DE-404-2.104+3305-24231222-DE\_14122923

|    |                                                  |                                                                                     |       |             |
|----|--------------------------------------------------|-------------------------------------------------------------------------------------|-------|-------------|
| 35 | La croix couverte ou croix de Boët en 1950       |    | 28x19 | à encadrer  |
| 36 | La Croix couverte en 1949                        |   | 25X31 | à encadrer  |
| 37 | La croix couverte en 1950                        |  | 25x31 | Encre plume |
| 38 | Pernes - La fontaine du Souchet et Tour Ferrande |  | 24x32 |             |

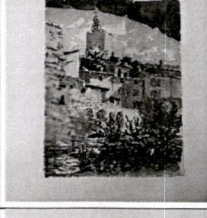

RECU EN PREFECTURE  
Le 22/12/2023  
Application n° 2023-1223-DE\_14122702

|    |                                                             |                                                                                     |       |            |
|----|-------------------------------------------------------------|-------------------------------------------------------------------------------------|-------|------------|
| 39 | Pernes - Fontaine du Cormoran + wc Rue des Lices            |    | 28x19 | à encadrer |
| 40 | Pernes- Fontaine du cours de la République (Lavoir disparu) |   | 28x19 | à encadrer |
| 41 | Pernes La Croix de la Barre (octroi) vue en 1950            |  | 18x32 | à encadrer |
| 42 | Pernes - Fontaine et lavoir en haut du Couchadou 1950       |  | 32x24 | à encadrer |

REÇU EN PREFECTURE  
le 22/12/2023  
Application en ligne à Angoulême.com  
99\_202-404-2 (94) 9305-24231222-02\_14122403

|  |                                                               |                                                                                     |       |  |
|--|---------------------------------------------------------------|-------------------------------------------------------------------------------------|-------|--|
|  | 43 Pernes - Rue Victor Hugo et de Brancas en 2007             |    | 32x24 |  |
|  | 44 Pernes - Portail de la Grange "La Machotto" en 1940        |   | 32x24 |  |
|  | 45 Pernes vu depuis le pont Notre Dame sous la Nesque         |  | 24x31 |  |
|  | 46 Pernes - Carrefour des Pénitents Noirs et Esprit Blanchard |  | 25x33 |  |

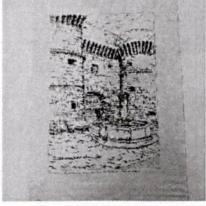
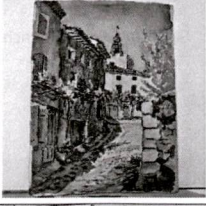
REÇU EN PREFECTURE  
Le 22/12/2023  
Application en ligne à la Préfecture  
95\_2E-004-2104+0505-29231222-08\_24122302

|    |                                                      |                                                                                     |       |           |
|----|------------------------------------------------------|-------------------------------------------------------------------------------------|-------|-----------|
| 47 | Pernes - La grands Font avec son lavoir en 1950      |    | 38x28 |           |
| 48 | Pernes - La Porte Villeneuve et sa fontaines en 1949 |   | 29x41 |           |
| 49 | Pernes - Rue sous les Augustins en 1950              |  | 31x41 | Aquarelle |
| 50 | Pernes - Rivière Nesque et anciens rempart vers 1950 |  | 32x42 |           |

REÇU EN PREFECTURE  
le 22/12/2023  
Application ouverte E.legiflu.com  
91\_DE-894-21044055-29231223-DE\_14122923

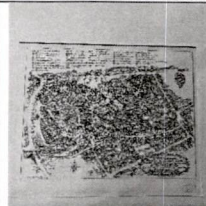

51 Plan axonométrique de Pernes fait en 1937

30x21

52 Plan axonométrique de Pernes fait en 1937

34x28

Signature Pierre Blanchard